

## ENERGIMÆRKNINGSRAPPORT

ENERGIMÆRKE OG FORSLAG TIL ENERGIFORBEDRINGER

Rådhusgade 15-17-19-21  
Rådhusgade 15  
8300 Odder

DINE BYGNINGER  
HAR ENERGIMÆRKE

C

Du betaler hvert år **25.000 kr.**  
mere, end du behøver i energjudgifter\*

### ENERGIKONSULENTENS BEDSTE ANBEFALINGER

- 1 Vaskerum / Tørrerum**  
 Årlig besparelse: 6.200 kr.  
 Investering: 36.100 kr.
- 2 Montage af ny cirkulationspumpe**  
 Årlig besparelse: 1.100 kr.  
 Investering: 7.500 kr.
- 3 Efterisolering af gulv mod  
opvarmet kælder med 200 mm  
isolering**  
 Årlig besparelse: 10.000 kr.  
 Investering: 207.500 kr.

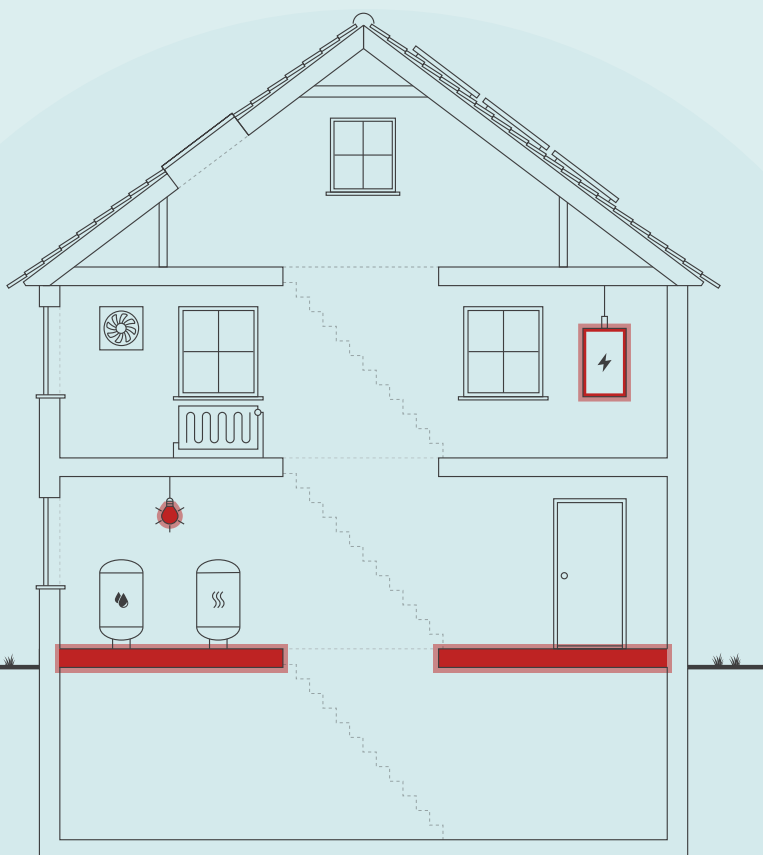

Skitsen illustrerer en generisk bygning, baseret på bygningens karaktertræk. Ikonforklaring kan ses under afsnittet IKONFORKLARING.

### BYGNINGENS ENERGIFORBRUG\*

	I DAG	EFTER RENTABLE TILTAG	DU SPARER ÅRLIGT
Fjernvarme	137.600 kr.	119.800 kr.	17.800 kr.
El til andet	126.600 kr.	119.400 kr.	7.200 kr.
Samlet energjudgift	264.200 kr.	239.200 kr.	25.000 kr.
Samlet CO <sub>2</sub> -udledning	23,65 ton	20,78 ton	2,88 ton

\* Tallene er baseret på en standardiseret brug af bygningen. Se siden: FORMÅLET MED ENERGIMÆRKNINGEN.

### BYGNINGENS PLACERING PÅ ENERGIMÆRKNINGSSKALAEN



På denne side får du hjælp til at igangsætte de energiforbedringer, som energikonsulenten har fremhævet. Du kan sammenligne tiltagene på tværs af økonomi, klima og praktiske forhold, ligesom der til hvert forslag er en trinvis guide til at komme i gang med energiforbedringerne.

På de følgende sider i rapporten finder du detaljeret information om energikonsulentens forbedringsforslag.

### VASKERUM / TØRRERUM

- 1 Find en håndværker eller anden relevant fagperson som kan hjælpe dig med planlægning og udførelse af din energiforbedring.
- 2 Undersøg nærmere om Vaskerum / Tørrerum
- 3 Læs mere om energiforbedringer på [spareenergi.dk](http://spareenergi.dk)
- 4 Indhent et eller flere tilbud på energiforbedringen, udvælg den løsning, der passer dig bedst, og begynd din energiforbedring.



**Besparelse**  
6.200 kr./årligt



**CO<sub>2</sub>-reduktion**  
551 kg./årligt



**Investering**  
36.100 kr.



**Renoveringstid**  
Op til 2 dage

### MONTAGE AF NY CIRKULATIONS Pumpe

- 1 Find en håndværker eller anden relevant fagperson som kan hjælpe dig med planlægning og udførelse af din energiforbedring.
- 2 På [Spareenergi.dk](http://Spareenergi.dk) kan du få inspiration til energiforbedringen om "Ny cirkulationspumpe"
- 3 Læs mere om den konkrete energiforbedring på [www.spareenergi.dk/ny-cirkulationspumpe](http://www.spareenergi.dk/ny-cirkulationspumpe)
- 4 Indhent et eller flere tilbud på energiforbedringen, udvælg den løsning, der passer dig bedst, og begynd din energiforbedring.



**Besparelse**  
1.100 kr./årligt



**CO<sub>2</sub>-reduktion**  
92 kg./årligt



**Investering**  
7.500 kr.



**Renoveringstid**  
Fra 2 dage til 1 uge

### EFTERISOLERING AF GULV MOD UOPVARMET KÆLDER MED 200 MM ISOLERING

- 1 Find en håndværker eller anden relevant fagperson som kan hjælpe dig med planlægning og udførelse af din energiforbedring.
- 2 På [Spareenergi.dk](http://Spareenergi.dk) kan du få inspiration til energiforbedringen om "Isolering af gulv over uopvarmet kælder"
- 3 Læs mere om den konkrete energiforbedring på [www.spareenergi.dk/isolering-af-gulv-over-uopvarmet-kaelder](http://www.spareenergi.dk/isolering-af-gulv-over-uopvarmet-kaelder)
- 4 Indhent et eller flere tilbud på energiforbedringen, udvælg den løsning, der passer dig bedst, og begynd din energiforbedring.



**Besparelse**  
10.000 kr./årligt



**CO<sub>2</sub>-reduktion**  
1.258 kg./årligt



**Investering**  
207.500 kr.



**Renoveringstid**  
Mere end 2 uger

#### ENERGIPRISER

Svingende energipriser har ikke betydning for bygningens energimærke, men har indflydelse på energiøkonomien anført på forsiden. Nogle energimærker er udarbejdet i perioder, hvor energipriserne har været betydeligt højere end andre. Ved høje energipriser kan værdien af besparelsesforslag blive større, hvilket betyder, at det kan give økonomisk mening at gennemføre flere forslag.

#### HJÆLP TIL GENNEMFØRELSE AF ENERGIBESPARELSER OG RÅD OM FINANSIERING

Energikonsulenten kan fortælle dig, hvilke forudsætninger der ligger til grund for de enkelte forbedringsforslag. På [spareenergi.dk](http://spareenergi.dk) kan du læse mere om energirenoveringer og finde inspiration og hjælp til at igangsætte en energirenovering. Find f.eks. Bygningsguiden, hvor vi har samlet viden om de mest almindelige hustyper i Danmark – så du kan få overblik over, hvordan man opnår en bedre bolig, der både er energieffektiv, har et godt indeklima og er tidssvarende.

Kontakt din bank: Flere banker tilbyder klima- og energieffektiviseringslån med lav rente. Ring til din bank og hør hvad de kan tilbyde.

#### Adresse

Rådhusgade 15  
8300 Odder

#### Energimærkningsnummer

311559796

#### Gyldighedsperiode

4. november 2021 - 4. november 2031

#### Udarbejdet af

OBH Ingeniørservice A/S  
CVR-nr.: 66819116

På denne side kan du sammenligne økonomi og klimaeffekt for alle rapportens forbedringsforslag.

SIDE 3 - BILAG

RENTABLE RENOVERINGSFORSLAG			
RENOVERINGSFORSLAG	ÅRLIG BESPARELSE*	INVESTERING	REDUKTION I ÅRLIGT UDLEDT CO <sub>2</sub>
LOFTRUM Efterisolering af loft mod skunkrum med 200 mm isolering	400 kr.	10.300 kr.	46 kg CO <sub>2</sub>
LOFTRUM Efterisolering af loftsrum med 150 mm isolering	2.000 kr.	79.000 kr.	249 kg CO <sub>2</sub>
ETAGEADSKILLELSE Efterisolering af gulv mod uopvarmet kælder med 200 mm isolering	10.000 kr.	207.500 kr.	1.258 kg CO <sub>2</sub>
AUTOMATIK Montage af automatik for central styring	6.300 kr.	50.000 kr.	785 kg CO <sub>2</sub>
VARMTVANDSPUMPER Montage af ny cirkulationspumpe	1.100 kr.	7.500 kr.	92 kg CO <sub>2</sub>
BELYSNING Vaskerum / Tørrerum	6.200 kr.	36.100 kr.	551 kg CO <sub>2</sub>
ANDRE FORSLAG DER KAN VÆRE RENTABLE, HVIS DE UDFØRES SAMMEN MED ANDRE RENOVERINGER			
LOFTRUM Efterisolering af vægge mod skunkrum med 150 mm isolering	600 kr.		68 kg CO <sub>2</sub>
LOFTRUM Indvendig efterisolering af skråvægge med 150 mm isolering	500 kr.		59 kg CO <sub>2</sub>
MASSIVE YDERVÆGGE Udvendig efterisolering af massive ydervægge med 200 mm	16.300 kr.		2.051 kg CO <sub>2</sub>

\* Tallene er baseret på en standardiseret brug af bygningen. Se siden: FORMÅLET MED ENERGIMÆRKNINGEN.

**Adresse**

Rådhusgade 15  
8300 Odder

**Energimærkningsnummer**

311559796

**Gyldighedsperiode**

4. november 2021 - 4. november 2031

**Udarbejdet af**

OBH Ingeniørservice A/S  
CVR-nr.: 66819116

# FORMÅLET MED ENERGIMÆRKNINGEN

Energimærkning af bygninger har to formål: Mærkningen synliggør bygningens beregnede energibehov og er derfor en form for varedeklaration, når en bygning sælges eller udlejes. På baggrund af det beregnede energibehov tildeles boligen en karakter på energimærkningskalaen fra A2020 til G.

Rapporten giver et overblik over de energimæssige forbedringer af bygningerne, som er rentable at gennemføre eller kan være rentable, hvis de udføres sammen med andre renoveringer. Rapporten beskriver hvad forbedringerne går ud på, hvad de koster at gennemføre, hvor meget energi og CO2 man sparer, og hvor stor besparelse der kan opnås på el- og varmeregninger ud fra det beregnede energibehov.

## DERFOR SKAL DU GENNEMFØRE ENERGIFORBEDRINGER:



### BEDRE INDEKLIMA

Energiforbedringer kan have en positiv betydning for indeklimaet.



### VARMERE OVERFLADER

Bygningen bliver bedre til at holde på varmen, så det er muligt at udnytte flere områder i bygningen, der før var for kolde.



### ØGET KOMFORT

Det bliver nemmere at opretholde den rette temperatur i bygning, så den bliver rarere at være i.



### MINDRE TRÆK

Bygningen bliver tættere, så det ikke længere trækker fra de steder, hvor brugerne før var generet af kulde og træk.

Det beregnede energibehov er en ret præcis indikator for bygningens energimæssige kvalitet – i modsætning til det faktiske forbrug, som naturligvis er stærkt afhængigt både af vejret og af de vaner, som bygningens brugere har. Nogle sparer på varmen, mens andre fyrer for åbne vinduer eller bruger store mængder varmt vand.

For at kunne sammenligne bygningers energimæssige kvalitet, beregnes bygningens beregnede energibehov ud fra en række standardantagelser for vej, familiestørrelse, indendørstemperatur, adfærd m.v. Nedenfor ses de mest centrale antagelser for det beregnede energibehov.

## FIRE ÅRSAGER TIL AT BYGNINGENS FAKTISKE VARMEREGNING KAN AFVIGE FRA DET BEREGNEDNE ENERGIBEHOV I RAPPORTEN:



### BRUG AF BYGNINGEN

Der antages en gennemsnitlig anvendelse af bygningen ift. brugere, drift og apparater. Det faktiske varmeforbrug kan afvige, hvis bygningen har et andet brugsmønster.



### INDENDØRSTEMPERATUR

Der antages en konstant opvarmning af bygningen til 20°C. Den faktiske varmeregning kan afvige hvis brugerne ønsker en højere eller lavere temperatur.



### VARMTVANDSFORBRUG

Der antages et gennemsnitligt forbrug af varmt vand relativt til bygningens størrelse. Den faktiske varmeregning kan afvige, hvis brugerne bruger mere eller mindre varmt vand.



### VEJRFORHOLD

Der antages gennemsnitlige vejrforhold. Den faktiske varmeregning kan afvige, hvis vinteren er særlig varm eller kold.

#### Adresse

Rådhusgade 15  
8300 Odder

#### Energimærkningsnummer

311559796

#### Gyldighedsperiode

4. november 2021 - 4. november 2031

#### Udarbejdet af

OBH Ingeniørservice A/S  
CVR-nr.: 66819116



## BYGNINGSBESKRIVELSE / Rådhusgade 15, 8300 Odder

ADRESSE Rådhusgade 15, 8300 Odder		BBR NR. 727-50299-1	BFE NR. 4196743	
BYGNINGENS ANVENDELSE I FØLGE BBR Etagebolig-bygning, flerfamiliehus eller to-familiehus (140)				OPFØRELSESÅR 1942
ÅR FOR VÆSENTLIG RENOVERING Ikke angivet	VARMEFORSYNING Fjernvarme	SUPPLERENDE VARME Ingen	BOLIGAREAL I BBR 862 m <sup>2</sup>	ERHVERVSAREAL I BBR 0 m <sup>2</sup>
OPVARMET BYGNINGSAREAL 862 m <sup>2</sup>	HERAF TAGETAGE OPVARMET 276 m <sup>2</sup>	HERAF KÆLDERETAGE OPVARMET 0 m <sup>2</sup>	UOPVARMET KÆLDERETAGE 293 m <sup>2</sup>	

**C**

ENERGIMÆRKE

**C**

ENERGIMÆRKE EFTER RENTABLE BESPARELSFORSLAG

**B**

ENERGIMÆRKE EFTER ALLE BESPARELSFORSLAG

## BYGNINGENS BEREGNEDE ENERGIBEHOV\*\*

### Opvarmning

FORSYNINGSFORM	VARMEBEHOV I kWh	OMREGNET TIL ENERGIENHED FOR FORSYNINGSFORM
Fjernvarme	101.950	101,95 MWh fjernvarme

\*\*Bygningens beregnede energibehov er i denne rapport tilføjet efter energimærkningen er indberettet. Tallene er baseret på de registrerede bygningsdata. Udseendet kan variere fra andre senere indberettede energimærkninger. Dette har ingen indflydelse på kvaliteten af data eller på energimærkningen generelt.

### Andre energibehov

EL TIL ANDET*	kWh
El	29.886

\*El til bygningsdrift er det elforbrug, der i beregningen går til installationer, f.eks. varmfordelingspumper, ventilation mv. El til forbrug dækker over et standardiseret, gennemsnitligt elforbrug til f.eks. hvidevarer, tv mv. El til forbrug påvirker ikke energimærkekaraktæren, men den varme der afgives fra elforbrugende udstyr reducerer bygningens beregnede varmebehov.

**Adresse**  
Rådhusgade 15  
8300 Odder

**Energimærkningsnummer**  
311559796

**Gyldighedsperiode**  
4. november 2021 - 4. november 2031

**Udarbejdet af**  
OBH Ingeniørservice A/S  
CVR-nr.: 66819116

## BYGNINGSBESKRIVELSE / Rådhusgade 19, 8300 Odder

ADRESSE Rådhusgade 19, 8300 Odder		BBR NR. 727-50299-2	BFE NR. 4196743	
BYGNINGENS ANVENDELSE I FØLGE BBR Etagebolig-bygning, flerfamiliehus eller to-familiehus (140)			OPFØRELSESÅR 1942	
ÅR FOR VÆSENTLIG RENOVERING Ikke angivet	VARMEFORSYNING Fjernvarme	SUPPLERENDE VARME Ingen	BOLIGAREAL I BBR 788 m <sup>2</sup>	ERHVERVSAREAL I BBR 0 m <sup>2</sup>
OPVARMET BYGNINGSAREAL 788 m <sup>2</sup>	HERAF TAGETAGE OPVARMET 252 m <sup>2</sup>	HERAF KÆLDERETAGE OPVARMET 0 m <sup>2</sup>	UOPVARMET KÆLDERETAGE 268 m <sup>2</sup>	
<b>C</b> ENERGIMÆRKE		<b>C</b> ENERGIMÆRKE EFTER RENTABLE BESPARELSSESFORSLAG		<b>B</b> ENERGIMÆRKE EFTER ALLE BESPARELSSESFORSLAG

## BYGNINGENS BEREGNEDE ENERGIBEHOV\*\*

## Opvarmning

FORSYNINGSFORM Fjernvarme	VARMEBEHOV I kWh 87.680	OMREGNET TIL ENERGIENHED FOR FORSYNINGSFORM 87,68 MWh fjernvarme
------------------------------	----------------------------	---

\*\*Bygningens beregnede energibebehov er i denne rapport tilføjet efter energimærkningen er indberettet. Tallene er baseret på de registrerede bygningsdata. Udseendet kan variere fra andre senere indberettede energimærkninger. Dette har ingen indflydelse på kvaliteten af data eller på energimærkningen generelt.

## Andre energibebehov

EL TIL ANDET* El	kWh 27.621
---------------------	---------------

\*El til bygningsdrift er det elforbrug, der i beregningen går til installationer, f.eks. varmfordelingspumper, ventilation mv. El til forbrug dækker over et standardiseret, gennemsnitligt elforbrug til f.eks. hvidevarer, tv mv. El til forbrug påvirker ikke energimærkekarakteren, men den varme der afgives fra elforbrugende udstyr reducerer bygningens beregnede varmebehov.

## ANVENDTE ENERGIPRISER INKL. AFGIFTER VED BEREGNING AF BESPARELSER

Anvendte energipriser ved beregning af energibesparelserne i denne rapport:

### Fjernvarme

516 kr. pr. MWh

Fast afgift: 39.625 kr. pr. år

---

### Elektricitet til andet end opvarmning

2,20 kr. pr. kWh

Da energimærkets gyldighed er 10 år bør man altid kontrollere nyeste priser hos leverandøren, særligt kan fjernvarmepreiser svinge en del, endda indenfor samme år.

I beregninger er anvendt estimerede priser, der omfatter materialer, timeløn til professionelle håndværkere, eventuelle projekteringsomkostninger, byggepladsomkostninger - herunder stillads samt følge- og miljøomkostninger.

Det anbefales at indhente overslag på rapportens besparelsesforslag til almen orientering inden en konkret planlægning igangsættes, herunder projektforslag og indhentning af en fast tilbudspris. Der kan være store afvigelser fra den estimerede pris og en konkret pris, blandt andet på grund af regionale og beskæftigelsesmæssige forhold.

De anvendte el- og brændselspriser er med udgangspunkt i gennemsnits dagspriser, da der kan være forskelle på disse. Priser kan derfor afvige fra aktuelle forhold.

Ønskes der yderligere oplysninger om løsningsforslag og muligheder for efterisolering, varmeinstallationer og ventilation, henvises til "Videncenter for energibesparelser i bygninger" Foruden informative tegninger og eksempler på flere aktuelle situationer, enhver husejer kan komme ud for, indeholder de enkelte afsnit også en udførlig arbejdsbeskrivelse i et let og forståeligt sprog. Der er også henvisninger til yderligere informationer om de enkelte løsningsforslag.

Videncenter for energibesparelser kan kontaktes på tlf. 72 20 22 55 eller på hjemmesiden [www.byggerienergi.dk](http://www.byggerienergi.dk)

## OPLYST FORBRUG INKL. MOMS OG AFGIFTER

Denne rapport indeholder ikke oplysninger om det faktiske forbrug, da det ikke er blevet gjort tilgængeligt for energikonsulenten ved udførelsen af energimærket.

## FIRMA

Firmanummer: 600001

CVR-nummer: 66819116

OBH Ingeniørservice A/S

Agerhatten 25

5220 Odense SØ

obh@obh-gruppen.dk

tlf. 70217240

Ved energikonsulent  
Michael Gelardi

## RAPPORTENS GYLDIGHED

Gyldig fra 4. november 2021 til den 4. november 2031

## KLAGEMULIGHEDER

Tror du, der er fejl i rapporten, eller ønsker du at klage over energimærkningen, skal du rette henvendelse til det certificerede energimærkningsfirma, der har udarbejdet mærkningen.

Ejeren af bygningen eller enheden kan klage. Klagen skal være modtaget hos det certificerede energimærkningsfirma, senest:

- 1 år efter energimærkningsrapportens dato, eller
- 1 år efter bygningens overtagedesdag, som er aftalt mellem sælger og køber, hvis bygningen efter indberetningen af energimærkningsrapporten har fået ny ejer - dog senest 6 år efter energimærkningsrapportens datering.

Reglerne om klageadgang står i gældende bekendtgørelse om energimærkning af bygninger. Klik ind på linket og læs mere om, hvordan du indgiver en klage.

[www.ens.dk/ansvarsomraader/energimaerkning-af-bygninger/klagevejledning](http://www.ens.dk/ansvarsomraader/energimaerkning-af-bygninger/klagevejledning)

Det certificerede energimærkningsfirma behandler klagen og bør meddele sin skriftlige afgørelse af klagen inden for 4 uger.

### Adresse

Rådhusgade 15  
8300 Odder

### Energimærkningsnummer

311559796

### Gyldighedsperiode

4. november 2021 - 4. november 2031

### Udarbejdet af

OBH Ingeniørservice A/S  
CVR-nr.: 66819116

### **FORBEHOLD FOR PRISER PÅ INVESTERING I ENERGIBESPARELSE**

Energimærkets besparelsesforslag er baseret på energikonsulentens erfaring og vurdering. Før energibesparelsesforslagene iværksættes, bør der altid indhentes tilbud fra flere leverandører, da de angivne priser alene skal betragtes som vejledende. Desuden bør det undersøges om energiforbedringen kræver myndighedsgodkendelse.

Årligt abonnement for salg af el bør undersøges nærmere, da dette variere meget på det frie el marked.

For en konkret vurdering af ejendommens isoleringsmæssige tilstand, skal der udføres destruktive indgreb i klimaskærmen.

### **DESTRUKTIVE UNDERSØGELSER**

Der er i forbindelse med bygningsbesigtigelsen ikke givet tilladelse til at foretage destruktive undersøgelser. Oplysning om isolering beror derfor på energikonsulentens skøn, tegningsmateriale og byggeskik.

### **BEHANDLING AF OPLYSNINGER**

Energistyrelsen er ansvarlig for behandlingen af oplysninger om bygningen, herunder offentliggørelse af energimærkningsrapporten. Du kan læse mere om reglerne, samt hvordan vi behandler oplysninger på vores hjemmeside.

[www.ens.dk/ansvarsomraader/energimaerkning-af-bygninger/lovgivning-om-energimaerkning](http://www.ens.dk/ansvarsomraader/energimaerkning-af-bygninger/lovgivning-om-energimaerkning)

**Adresse**

Rådhusgade 15  
8300 Odder

**Energimærkningsnummer**

311559796

**Gyldighedsperiode**

4. november 2021 - 4. november 2031

**Udarbejdet af**

OBH Ingeniørservice A/S  
CVR-nr.: 66819116



Nærværende energimærkningsrapport vedrører BBR meddelelsens bygning nr. 1 og 2.

Der var ved besigtigelsen følgende tegninger til rådighed:

Der var ikke givet tilladelse til destruktive undersøgelser

Repræsentant for bygningen var til stede.

Inden gennemførelse af energibesparelserne i rapporten bør flg. forhold undersøges nærmere i samarbejde med en rådgiver.

- Ved efterisolering af bygningens konstruktioner skal det sikres at disse og nærliggende konstruktioner ventileres og udføres forsvarligt for at undgå fugtproblemer.
- Evt. myndigheds restriktioner.

Derudover er det vigtigt som bruger af bygningen, at sikre tilstrækkelig udluftning i bygningen, da man ved f.eks. udskiftning af vinduer og efterisolering ofte får en mere tæt bygning.

Såfremt energibesparende forslag er udeladt af rapporten i forbindelse med klimaskærmen, grunder dette i rentabilitet og at nuværende isoleringsforhold er af fornuftigt niveau. Ligeledes kan være udeladt forslag vedr. vedvarende energi, grundet bygningens nuværende opvarmningsform.

Varmeafregning sker efter målt forbrug i hver lejlighed.

Som udgangspunkt i energimærkningen af ejendommen er anvendt forenklede vurderinger på grundlag af registreringer i repræsentative lejlighedstyper angående ydervægge, tag, gulve, vinduer/døre og tekniske installationer.

Ved besigtigelsen var der adgang til:

- 2.stk Lejligheder
- Kælder
- Loftrum

## KOMMENTARER TIL BYGNINGSBESKRIVELSEN

Det opvarmede areal er bestemt ud fra opmåling af bygningen i forbindelse med energimærkningen.

Det opvarmede etageareal i henhold til energimærkningens opmåling er i overensstemmelse med BBR meddelelsen.

### Adresse

Rådhusgade 15  
8300 Odder

### Energimærkningsnummer

311559796

### Gyldighedsperiode

4. november 2021 - 4. november 2031

### Udarbejdet af

OBH Ingeniørservice A/S  
CVR-nr.: 66819116

På de følgende sider kan du se en detaljeret beskrivelse af energitilstanden af dine bygninger, energikonsulentens forslag til energiforbedringer og tilhørende energiløsninger.

Nogle forbedringsforslag er rentable. Det betyder, at du sparer mere på dit energiforbrug inden for energiforbedringens levetid, end energiforbedringen koster at gennemføre.

De rentable forslag fremgår med en investeringspris.

Nogle forbedringsforslag kan med fordel overvejes ved renoveringer, eller hvis der er bygningsdele, der alligevel skal udskiftes. Investeringsprisen til forbedringsforslag ved renovering, er ikke angivet da investeringen vil afhænge af den konkrete renovering, som skal ske i forbindelse med besparelsesforslaget.

## TAG OG LOFT

### LOFTRUM

#### STATUS

Loftsrum er isoleret med 150 mm mineraluld.  
Konstruktionstykkelser er målt ved loftlem. Isoleringsforholdet er skønnet ud fra dette.

Skråvægge er isoleret med 150 mm mineraluld.  
Konstruktionstykkelser er målt ved vindue. Isoleringsforholdet er skønnet ud fra dette.

Vægge mod skunkrum er isoleret med 150 mm mineraluld.  
Konstruktions- og isoleringsforhold er skønnet ud fra renoveringstidspunkt.

Loft mod skunkrum er isoleret med 100 mm mineraluld.  
Konstruktions- og isoleringsforhold er skønnet ud fra renoveringstidspunkt.

RENOVERINGSFORSLAG	ÅRLIG BESPARELSE	INVESTERING
Efterisolering af loft mod skunkrum med 200 mm isolering. Eksisterende isolering bevares, så der efter fremtidige forhold er isoleret med 300 mm. Det påregnes at skunke er tilgængelige, hvorved overslagsprisen alene omfatter udlægning af den nye isolering.	400 kr.	10.300 kr.
Efterisolering af loftsrum med 150 mm isolering. Eksisterende isolering bevares, så der efter fremtidige forhold er isoleret med 300 mm. Inden isolering af loftsrum igangsættes, skal det undersøges nærmere, om de eksisterende konstruktioner er tilstrækkeligt tætte, så korrekt udførelse sikres. Der etableres ny gangbro i tagrummet, eller hvis der findes en eksisterende, skal denne hæves til de nye isoleringsforhold.	2.000 kr.	79.000 kr.
Efterisolering af vægge mod skunkrum med 150 mm isolering. Eksisterende isolering bevares, så der efter fremtidige forhold er isoleret med 300 mm. Det påregnes at skunke er tilgængelige, hvorved overslagsprisen alene omfatter montering af den nye isolering.	600 kr.	

RENOVERINGSFORSLAG	ÅRLIG BESPARELSE	INVESTERING
Indvendig efterisolering af skråvægge med 150 mm isolering, så den samlede isoleringstykkelse opnår 300 mm. Det foreslås at isolere skråvægge indefra, i forbindelse med større indvendig renovering. Eksisterende beklædning fjernes og bortskaffes, og der udføres den nødvendige forskalling for den nye isolering og vægbeklædning. Tætheden skal sikres iht. gældende regler.	500 kr.	

## YDERVÆGGE

### HULE YDERVÆGGE

#### STATUS

Ydervægge er udført som 35 cm hulmur. Vægge består udvendigt og indvendigt af tegl. Hulrummet er efterisoleret med mineraluldsgranulat. Konstruktions- og isoleringsforhold er skønnet ud fra renoveringstidspunkt.

### MASSIVE YDERVÆGGE

#### STATUS

Ydervægge består af 48 cm massiv og uisoleret teglvæg - Stueetage  
Konstruktionstykkelse er målt ved vindue. Isoleringsforholdet er skønnet ud fra dette.

RENOVERINGSFORSLAG	ÅRLIG BESPARELSE	INVESTERING
Udvendig efterisolering med 200 mm isolering på massive ydervægge. Den udvendige efterisolering afsluttes med en facadepudsløsning eller en hertil godkendt pladebeklædning. Vinduerne skal muligvis flyttes med ud i facaderne eller alternativt udskiftes helt i forbindelse hermed. En udvendig isoleringsløsning sikrer optimal kuldebroafbrydelse. Facadernes udseende ændres dog markant, og det skal forinden arbejdet igangsættes undersøges, om lokale bestemmelser evt. hindrer en sådan ændring i bygningens udseende.	16.300 kr.	

### LETTE YDERVÆGGE

#### STATUS

Kvistflunke er udført som let konstruktion med beklædning ud- og indvendig. Hulrum mellem beklædninger er isoleret med 200 mm mineraluld. Konstruktionstykkelse er målt ved vindue. Isoleringsforholdet er skønnet ud fra dette.

#### Adresse

Rådhusgade 15  
8300 Odder

#### Energimærkningsnummer

311559796

#### Gyldighedsperiode

4. november 2021 - 4. november 2031

#### Udarbejdet af

OBH Ingeniørservice A/S  
CVR-nr.: 66819116

## VINDUER, OVENLYS OG DØRE

### FACADEVINDUER

**STATUS**

Bygningen har vinduer med energirude

### YDERDØRE

**STATUS**

Bygningen har terrassedøre med energirude

Bygningen har yderdøre med energirude

## GULVE

### ETAGEADSKILLELSE

**STATUS**

Gulv mod uopvarmet kælder, beton med trægulv er isoleret med 30 mm mineraluld. Konstruktions- og isoleringsforhold er skønnet ud fra renoveringstidspunkt.

**RENOVERINGSFORSLAG**

Efterisolering af gulv mod uopvarmet kælder med 200 mm isolering samt fjernelse af eksisterende 30 mm gammel isolering. Eksisterende nedhængte lofter på underside af etageadskillelse nedtages og fjernes. Der opsættes ny forskalling, udføres effektiv dampspærre og afsluttes med godkendt beklædning. Det er vigtigt at have fokus på at rumhøjden ikke gøres lavere end bygningsreglementets krav herfor. Efterisoleringen af etageadskillelsen vil medføre temperaturfald i kælderen. Herved øges risikoen for fugtproblemer, hvis der ikke ventileres. Det anbefales at etablere udeluftventiler i alle rum, og husejeren bør instrueres i korrekt udluftning af kælderen så fugt mv. undgås.

**ÅRLIG BESPARELSE**

10.000 kr.

**INVESTERING**

207.500 kr.

## VENTILATION

### VENTILATION

**STATUS**

Der er naturlig ventilation i hele bygningen. Bygningen er normal tæt, da konstruktionssamlinger og fuger ved vindues- og døråbninger, samt tætningslister i vinduer og udvendige døre fremstår i god stand.

**Adresse**

Rådhusgade 15  
8300 Odder

**Energimærkningsnummer**

311559796

**Gyldighedsperiode**

4. november 2021 - 4. november 2031

**Udarbejdet af**

OBH Ingeniørservice A/S  
CVR-nr.: 66819116

## VARMEANLÆG

### FJERNVARME

**STATUS**

Bygningen opvarmes med fjernvarme. Anlægget er udført som direkte fjernvarmeanlæg, med fjernvarmevand i fordelingsnettet.

### VARMEPUMPER

**STATUS**

Der er ikke stillet forslag til varmepumpe, da dette, med bygningens eksisterende varmeanlæg og den dertilhørende energipris, ikke vil kunne medføre et fornuftigt og rentabelt forslag.

### SOLVARME

**STATUS**

Der er ikke stillet forslag til solvarmeanlæg, da dette, med bygningens eksisterende varmeanlæg og den dertilhørende energipris, ikke vil kunne medføre et fornuftigt og rentabelt forslag.

## VARMEFORDELING

### VARMEFORDELING

**STATUS**

Den primære opvarmning af ejendommen sker via radiatorer i opvarmede rum. Varmefordelingsrør er udført som to-strengs anlæg.

### VARMERØR

**STATUS**

Varmerør er udført som 1" stålør. Varmerørene er isoleret med 20 mm isolering.

### VARMEFORDELINGSPUMPER

**STATUS**

Der er ingen varmfordelingspumpe i bygningen.

## AUTOMATIK

### STATUS

Der er monteret termostatventiler på alle radiatorer til regulering af korrekt rumtemperatur.

Der mangler automatik til central styring af varmeanlægget, som kan sikre regulering af varmetilførsel og dermed stabil rumtemperatur

### RENOVERINGSFORSLAG

Der monteres automatik for central styring til regulering af varmeanlægget.

### ÅRLIG BESPARELSE

6.300 kr.

### INVESTERING

50.000 kr.

## VARMT BRUGSVAND

### VARMT BRUGSVAND

### STATUS

I beregningen er der indregnet et varmtvandsforbrug på 250 liter pr. m<sup>2</sup> opvarmet boligareal pr. år.

### VARMTVANDSRØR

### STATUS

Tilslutningsrør til varmtvandsbeholder er udført som 3/4" stålør. Rørene er isoleret med 20 mm isolering.

Brugsvandsrør med cirkulation er udført som 3/4" stålør. Rørene er isoleret med 20 mm isolering.

### VARMTVANDSPUMPER

### STATUS

I brugsvandsanlægget er der monteret en cirkulationspumpe, af fabrikat Grundfos, type UP. Pumpen har en maksimal effekt på 75 Watt.

### RENOVERINGSFORSLAG

Der foreslås montage af ny pumpe til brugsvandscirkulation. Det vurderes at den eksisterende cirkulationspumpe kan udskiftes til en mere effektiv cirkulationspumpe.

### ÅRLIG BESPARELSE

1.100 kr.

### INVESTERING

7.500 kr.

### VARMTVANDSBEHOLDER

### STATUS

Varmt brugsvand produceres via brugsvandsveksler, fabrikat Alfa-Laval.

#### Adresse

Rådhusgade 15  
8300 Odder

#### Energimærkningsnummer

311559796

#### Gyldighedsperiode

4. november 2021 - 4. november 2031

#### Udarbejdet af

OBH Ingeniørservice A/S  
CVR-nr.: 66819116

## EL

### BELYSNING

#### STATUS

Belysningen i kælderen består af LED væghængte armaturer. Der er opsat bevægelsessensorer.

Udebelysning består af LED lamper som styres via dagslysstyring.

Belysningen i kælderen består af lofthængte armaturer med 36W lysstofrør, manuel betjening.

Belysningen i trappeopgangen består af LED væghængte armaturer. Der er opsat bevægelsessensorer.

#### RENOVERINGSFORSLAG

Udskifte belysning af Vaskerum / Tørrerum

For at kunne overholde krav ved ombygning og nyindretning i gældende bygningsreglement til belysningsniveau, foreslås det at demontere eksisterende belysning, og montere nye LED armaturer som styres af tilstedeværelsessensorer.

#### ÅRLIG BESPARELSE

6.200 kr.

#### INVESTERING

36.100 kr.

### SOLCELLER

#### STATUS

Der er ingen solceller på bygningen.

#### Adresse

Rådhusgade 15  
8300 Odder

#### Energimærkningsnummer

311559796

#### Gyldighedsperiode

4. november 2021 - 4. november 2031

#### Udarbejdet af

OBH Ingeniørservice A/S  
CVR-nr.: 66819116

En bygning består af mange dele, der har betydning for bygningens energibehov. Figuren herunder giver en forklaring af de væsentligste dele på tværs af konstruktioner og installationer.

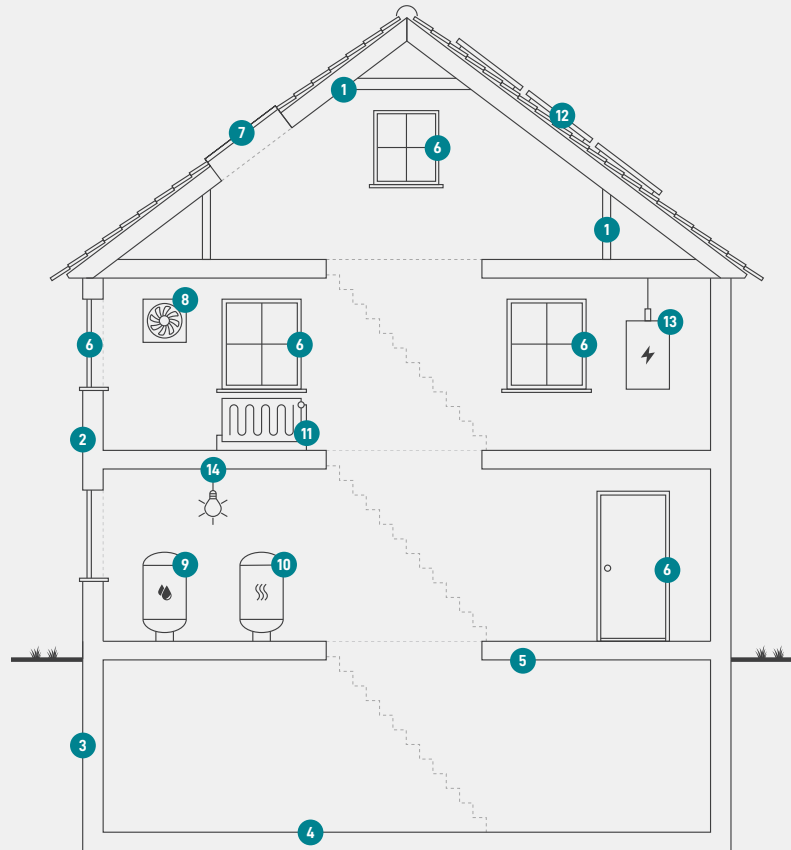

**1**  
**Tag og loft**  
Bygningens øverste del af klimaskærmen, f.eks. et loftrum, et fladt tag eller et udnyttet tagrum.

**2**  
**Ydervægge**  
Bygningens vægge ud mod det fri eller mod uopvarmede områder. Væggen kan være hule, massive eller lette ydervægge.

**3**  
**Kælderydervægge**  
Bygningens kælderydervægge, som vender mod jorden.

**4**  
**Kældergulv**  
Bygningens nederste del af klimaskærmen i bygninger med opvarmet kælder.

**5**  
**Etageadskillelse og gulv**  
Bygningens nederste del af klimaskærmen, f.eks. terrændæk, gulv mod krybekælder eller etageadskillelse mod opvarmet kælder.

**6**  
**Vinduer/døre**  
Bygningens facadevinduer og yderdøre.

**7**  
**Ovenlys**  
Bygningens ovenlysvinduer.

**8**  
**Ventilation**  
Bygningens ventilationsanlæg og ventilationskanaler.

**9**  
**Varmt brugsvand**  
Bygningens komponenter til varmt brugsvand, bl.a. varmtvandsrør og varmtvandsbeholder.

**10**  
**Varmeanlæg**  
Bygningens varmeanlæg, f.eks. kedler, fjernvarme, ovne og varmepumper.

**11**  
**Varmefordeling**  
Bygningens varmfordelingsanlæg, bl.a. varmeanlægget, varmerør og automatik.

**12**  
**Solenergi**  
Bygningens solenergi, f.eks. solvarme og solceller.

**13**  
**El og teknik**  
Bygningens driftsrelaterede el og teknik, f.eks. varmfordelingspumper, varmtvandspumper og vindmøller.

**14**  
**Belysning**  
Bygningens belysning. Kun relevant ved energimærkning af store bygninger, som f.eks. etagebyggeri og erhverv.



# ENERGIMÆRKE

FOR BYGNINGEN

**Rådhusgade 15-17-19-21  
Rådhusgade 15  
8300 Odder**

Større bygninger over 600 m<sup>2</sup>, der ofte besøges af offentligheden, er pålagt til enhver tid, at synliggøre energimærkningscertifikatet for brugerne af bygningen.

Energimærkningen er baseret på beregnet forbrug



Energistyrelsen

Gyldig fra den 4. november 2021 til den 4. november 2031  
Energimærkningsnummer: 311559796

# ENERGIMÆRKE

FOR BYGNINGEN

**Rådhusgade 15-17-19-21  
Rådhusgade 19  
8300 Odder**

Større bygninger over 600 m<sup>2</sup>, der ofte besøges af offentligheden, er pålagt til enhver tid, at synliggøre energimærkningscertifikatet for brugerne af bygningen.

Energimærkningen er baseret på beregnet forbrug



Energistyrelsen

Gyldig fra den 4. november 2021 til den 4. november 2031  
Energimærkningsnummer: 311559796